PHOTO GALLERY

ARTWORKS

AULIFE '18

Debate Competition

Debate Competition Winners

Kavi Sammelan (Poet's Meet)

আসাম বিশ্ববিদ্যালয়ে সর্বভারতীয় কবি সম্মেলন

কবি সমারোহ। আসাম বিশ্ববিদ্যালয়ে।

নিজস্ব প্রতিবেদন, শিলচর, ২৮ ফেব্রুয়ারি : আসাম বিশ্ববিদ্যালয় ছাত্র সংসদের সামাজিক সপ্তাহে সর্বভারতীয় কবি সম্মেলন বিপিনচন্দ্র পাল্ সভাগৃহে অনুষ্ঠিত হয়। এতে দিল্লি, কলকাতা, গুয়াহাটি ও বরাক উপত্যকার কবিরা অংশগ্রহণ করেন। কলকাতার কবি সম্মেলনের সম্পাদক কবি শুভেন্দুজিৎ বসু বলাকের কবিতার বাংলা সাহিত্যের যে এক বিশেষ জায়গা আছে' তা উল্লেখ করেন। সেইসঙ্গে বর্তমান কবিতার প্রেক্ষাপট ব্যাখ্যা করেন ও স্বরচিত কবিতা পাঠ করেন। দিল্লি থেকে আগত হিন্দি ভাষার কবি ও জেএনইউ-র অধ্যাপক গোবিন্দ প্রসাদ কবিতা শুনিয়ে সবাইকে মুগ্ধ করে তোলেন। তিনি হিন্দি সাহিত্যের কবিতা নিয়ে আলোচনা করেন। এছাড়াও অসমিয়া সাহিত্যের কবি উদয়কুমার শর্মা, দেবজ্যোতি পাঠক, প্রবকুমার তালুকদার অসমিয়া কবিতা বিভিন্ন পর্যায়ক্রমে আলোচনা করে প্রাসঙ্গ কবিতা পাঠ করে শোনান। এরপর একে একে কবিতা পাঠ করেন অধ্যাপক সুমন গুপ্ত, শতদল আচার্য, অভিজিৎ চক্রবর্তী, হাসনা আরা শেলি, সুশান্ত ভট্টাচার্য, হিরোলজ্যোতি সিংহ, আলিমা মজুমদার, স্বাগতা চক্রবর্তী, সানি ভট্টাচার্য, সৌরভ দাস, লোলনাটাপা দাসপাল, বিশ্বজিৎ সাহা, সুতপা চক্রবর্তী, আসফাক হাবিব, শুক্লা ভট্টাচার্য, সাবির রহমান, পার্থপ্রতীম চৌধুরী, গোপাল চৌধুরী, বিবেক সিংহ, সাইফ আহমেদ, আনোয়ার হক, চন্দন রায়, জাহানারা মজুমদার। ছাড়াও বিভিন্ন পড়ুয়া কবিতা পাঠে অংশগ্রহণ করে। এরপর সঙ্গীত পরিবেশন করে অন্য মাত্রা এনে দেন সত্যজিৎ শর্মা, সমরজিৎ শর্মা, মহাশ্বেতা চক্রবর্তী, ওলসার জাকারিয়া। এদিনের অনুষ্ঠানে বক্তব্য রাখেন আসাম বিশ্ববিদ্যালয়ের প্রক্টর অধ্যাপক পরিতোষ মণ্ডল ও ডিএসডব্লু পি বি মজুমদার। বাংলা, ইংরেজি, হিন্দি, অসমিয়া, মণিপুরি ভাষার কবিতা পাঠ করেন বিভিন্ন কবিরা। অনুষ্ঠান সঞ্চালনা করেন শতদল আচার্য। ধন্যবাদ জ্ঞাপন করেন ছাত্র সংসদের ম্যাগাজিন সম্পাদক এএসএম ইসলামুল হক লস্কর। সেইসঙ্গে তিনি বলেন, সিটারারি উৎসবে কুইজ, বিতর্ক, তাত্ত্বিক বক্তব্য প্রতিযোগিতা, অঙ্কন প্রতিযোগিতা ও প্রদর্শনী অনুষ্ঠিত হয়।

News report of Kavi Sammelan

Art Competition

Art Competition winner

AUSKRITI '18

AUSKRITI 2

25
Glorious Years
AUSKRITI

AUSKRITI 2K18
"Aspire To Inspire"

AUSKRITI '18

Mr. and Miss AUSKRITI '18 competition

Mr. and Miss AUSKRITI 2018

Performence by SHYAM PAUL (Viewers Choice Winner in Sa Re Ga Ma Pa 2017 at Zee Bangla)

FOLK FESTIVAL

Folk song performenc by Feriwala

Baul geet by Suman Boul

Tea-tribe song by Shilpi Sangh

Naga Dance performence by AUS student

FOLK FESTIVAL

Dhamail Nritya

Bihu dance performence

Manipuri dance

Bodo dance

Folk song by FOLK-era

STUDENTS' UNION NIGHT

with Nakash Aziz

SUNBURN

DJ nitght with Siana Catherine

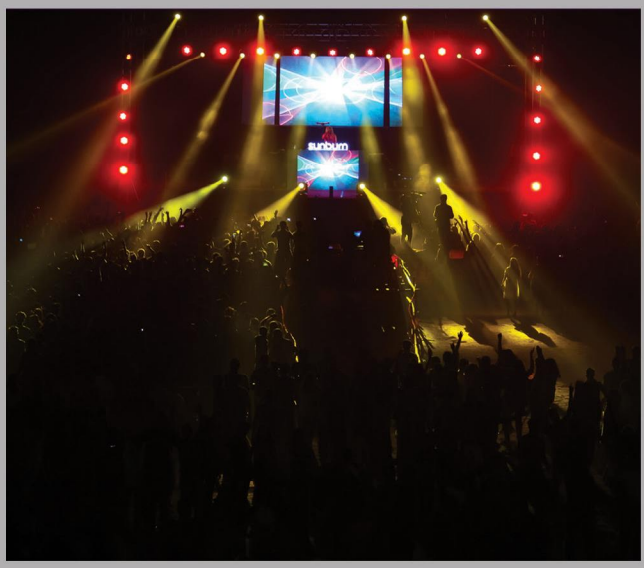

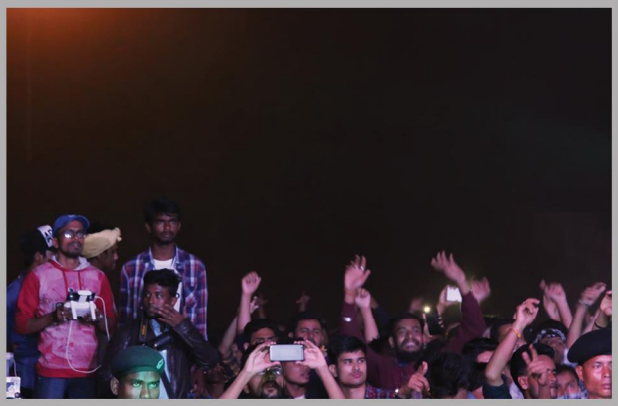

25TH FOUNDATION DAY

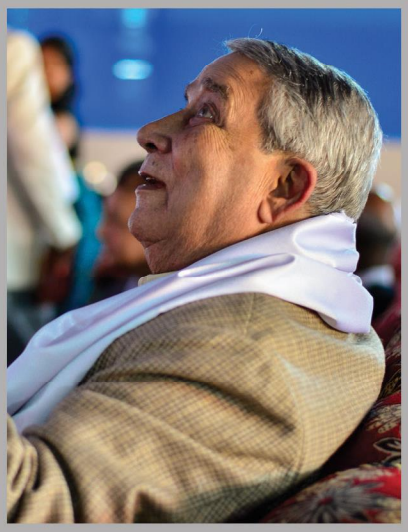

16TH CONVOCATION

NCC & SPORTS

STUDENTS' ACTIVITY

Inaugural program of Assam University Study Circle (AUSC)

In commemoration of Bhagat Singh

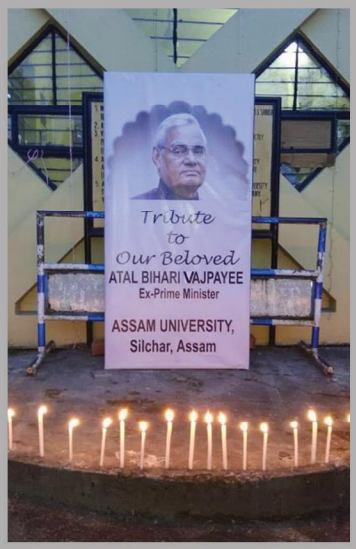

In memory of late PM

Observation of Darwin day

Khudiram Bose martyrdom day

After Swaccha University Abhiyan

PHOTOGRAPHY

Aviyan Das
Dept of Visual Arts

Deepjyoti Kalita
Dept of Electronics Communication Engineering

Raj Sutradhar
Dept of Visual Arts

Binita Dhar
Dept of Visual Arts

Sandip Choudhury
Dept of Social Work

Nilratan Deb
Dept of Visual Arts

PHOTOGRAPHY

Sudip Paul
Dept of Visual Arts

Suraj Ghosh
Dept of Visual Arts

Jhalak Das
Dept of Visual Arts

David Paul
Dept of Computer Science

Saptharshi Bhattacharjee
Dept of Visual Arts

ANINDITA BARMAN
Dept of Sociology

PAINTING

Nabaraj Paul, Dept of Visual Arts
UNTITLED - Acrylic on canvas

Gopendra Mukherjee, Dept of Visual Arts
PORTRAIT OF A CHINESE GIRL - Water color on Fabriano

Ridip Das, Dept of Visual Arts
HOPE - Water color on paper

Sushmita Roy, Dept of Visual Arts
DOODLE ART - Ink on paper

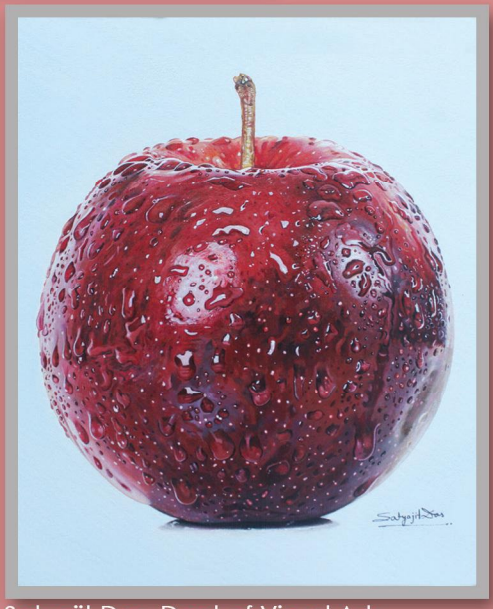

Satyajit Das, Dept of Visual Arts
WET APPLE - Acrylic on paper

Tuba Ahmed, Dept of Visual Arts
UNTITLED - Acrylic on canvas

SCULPTURE

Aditi Paul, Dept of Visual Arts
UNTITLED - Mix media

S.Dipu Singh, Dept of Visual Arts
MOTHER & CHILD - Fiberglass

Prasenjit Kumar Saha, Dept of Visual Arts
COMMUNITY - Wood

Tirak Nath, Dept of Visual Arts
TOY BIKE - Fiberglass

Ramheube Riame,
Dept of Visual Arts
DANCING GIRL - Clay

Raj Sutradhar, Dept of Visual Arts
UNTITLED - Mix media

Preetom Mahanta, Dept of Visual Arts
LOTUS - Clay

Amir uddin laskar,
Dept of Visual Arts
UNTITLED - Wood